

PR-S
134

Sendero del Valle de Manás

Datos generales

Municipio: Liendo

Inicio: Barrio de Iseca Nueva

Fin: Lugarejos (Guriezo)

MTN25: 36-II y 36-IV

Distancia: 5,5 Km (Sólo ida)

Desnivel acu.: 225 m \uparrow 50 m \downarrow

Horario aprox.: 2h 15' (Sólo ida)

Dificultad y compromiso (M.I.D.E.)

Medio	<input type="checkbox"/> 1 <input type="checkbox"/> 2 <input type="checkbox"/> 3 <input type="checkbox"/> 4 <input type="checkbox"/> 5	Camino carretero
Itinerario	<input type="checkbox"/> 1 <input type="checkbox"/> 2 <input type="checkbox"/> 3 <input type="checkbox"/> 4 <input type="checkbox"/> 5	Camino sin dificultad
Desplazamiento	<input type="checkbox"/> 1 <input type="checkbox"/> 2 <input type="checkbox"/> 3 <input type="checkbox"/> 4 <input type="checkbox"/> 5	Marcha por pista cómoda
Esfuerzo	<input type="checkbox"/> 1 <input checked="" type="checkbox"/> 2 <input type="checkbox"/> 3 <input type="checkbox"/> 4 <input type="checkbox"/> 5	Desnivel exigente al inicio

Mapa

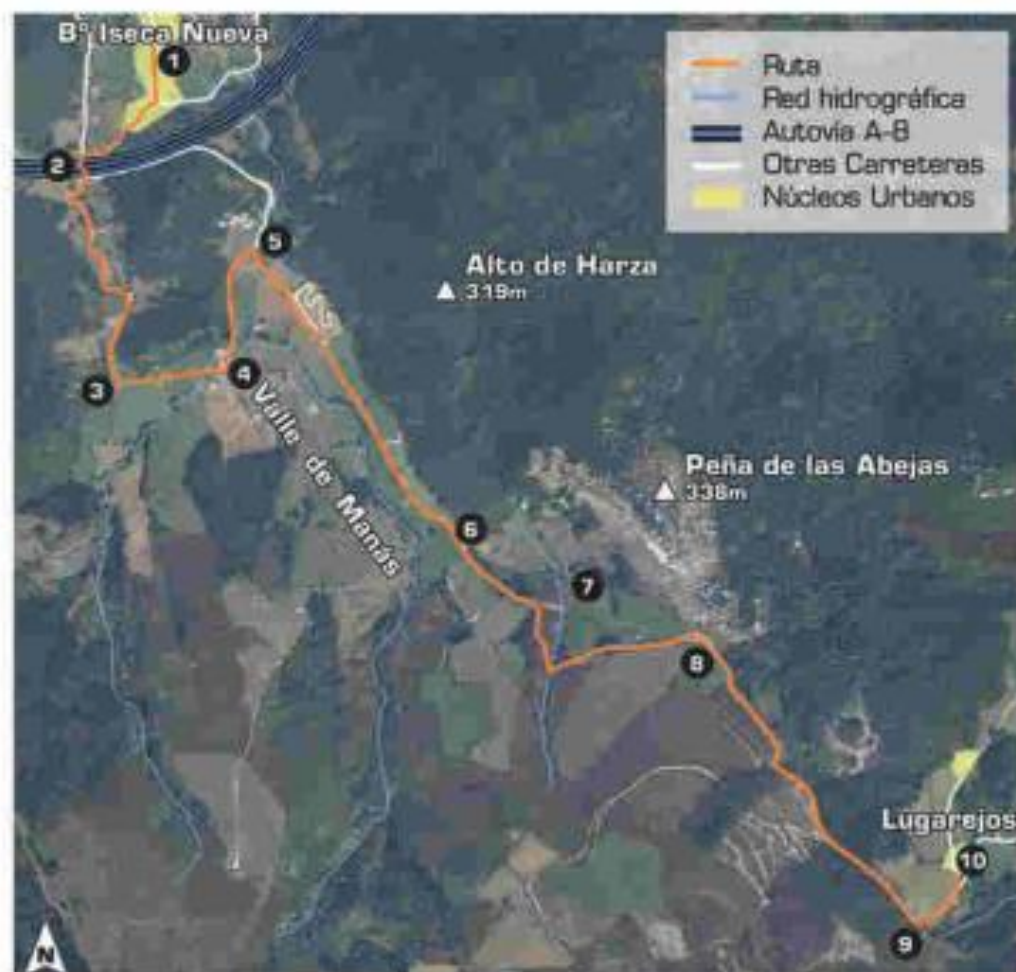

Perfil

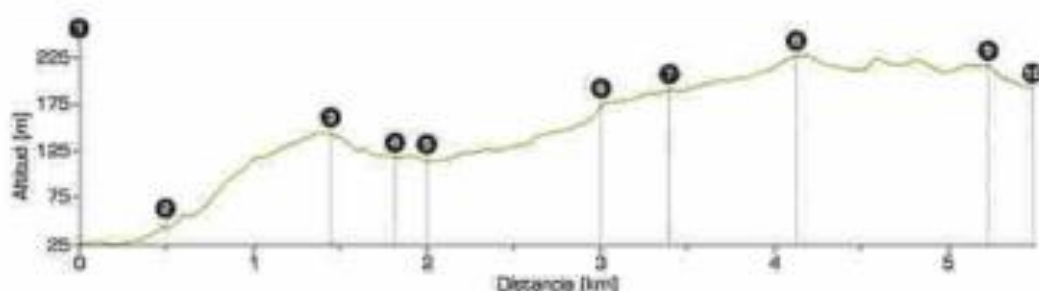

Entorno

Este itinerario permite conocer uno de los rincones más escondidos y mejor conservados del valle de Liendo, recorriendo el camino que lleva al vecino valle de Gu-rriezo. En el se encuentra un paisaje con gran carga estética, caracterizado por la alternancia de prados, muretes de piedra, cabañas ganaderas tradicionales, ro- quedos calizos y pequeños bosquetes de encinar cantábrico. Como elemento ar- quitectónico destacado hay que nombrar la coqueta ermita de San Mamés de estilo gótico en Lugarejos, sitio idóneo para parar a la sombra del viejo roble que la custodia.



Ermita de San Mamés en Lugarejos

Descripción del sendero

La ruta comienza en la Iglesia [1] del barrio de Iseca Nueva, en dirección sur hacia la autovía A-8. Al final de la calle se cruza un puente y se sigue a la derecha [0], todavía por asfalto.

Al poco, se llega a una casa que se deja a la derecha tomando una pista más estrecha, de cemento en los primeros metros y de grijo después. Esta pista conduce a la base de uno de los puentes de la A-8 [2], allí se cruza con una carretera, que se toma durante 50 m para luego coger otra pista de grijo, que gana altura rápidamente, dejando atrás unas bonitas vistas del polje de Liendo. Esta pista conduce al escondido valle de Manés, se sigue por ella hasta un cruce [3] en el que se gira a la izquierda [4]. La ruta atraviesa una zona llana flanqueada con muros de

piedra, que encierran prados y explotaciones dedicados a la cría de caballos. Continuar unos 300 m, para luego [4] girar a la izquierda (N) y seguir por la pista hasta encontrar un cruce [5] donde se toma el camino de la derecha (SE). De este camino no habrá que desviarse hasta el final del recorrido.

Tras aproximadamente 1 km y seguido a una ligera subida, se abandona el valle de Manés [6], para después atravesar un pequeño valle ciego [7], custodiado en su flanco este por la peña de las Abejas. El camino hace un giro de izquierdas y comienza a ganar pendiente hasta salir del valle [8]. En este momento se abandonan los prados, el ganado y el municipio de Liendo, para dar paso a extensas plantaciones de eucaliptos en el municipio de Guriezo, por donde discurre la parte final del recorrido.

Cuando la pista forestal comienza a girar hacia la izquierda [9] para tomar dirección noreste, pronto aparece la ermita de San Mamés [10], también a la izquierda. En este punto finaliza el recorrido y hay una fuente. El retorno se realiza por el mismo camino.



Valle de Manés

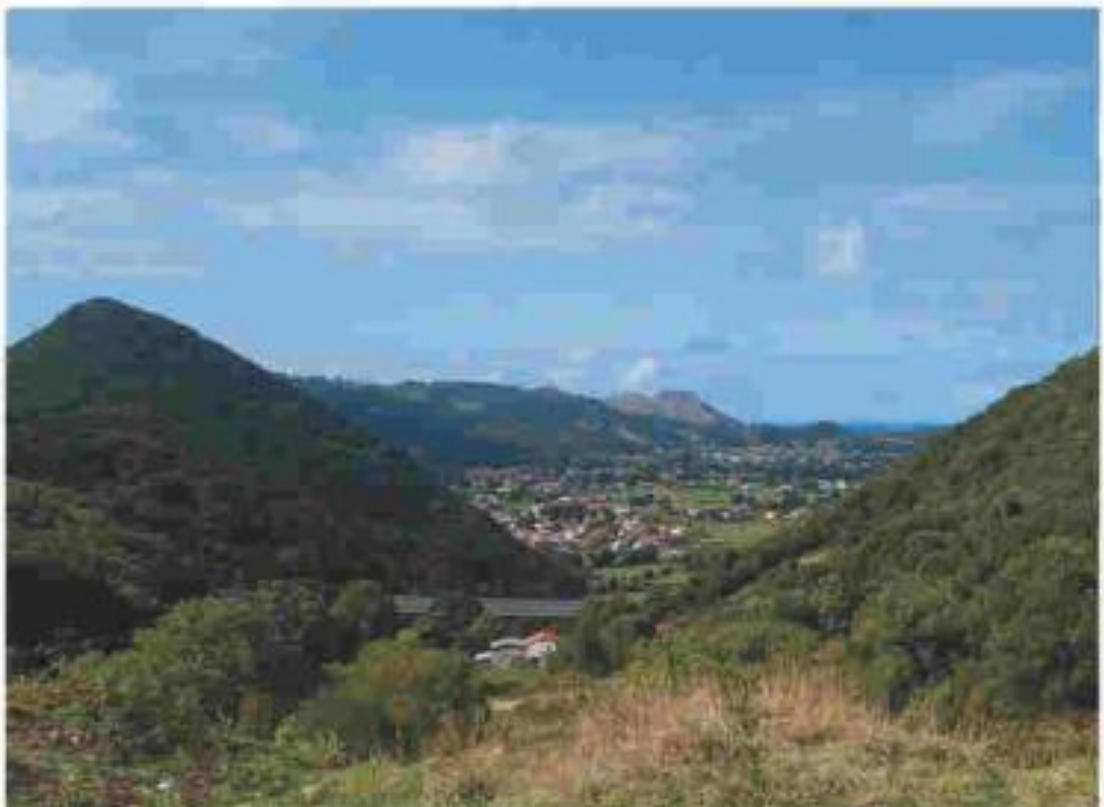

Vistas de regreso a Liendo

Observaciones

- Precaución con los vehículos. Tramos de carretera.